Webinar Gratuito

Maltego Community

Alonso Eduardo Caballero Quezada

Instructor y Consultor Independiente en Ciberseguridad

Sitio Web: www.ReYDeS.com -:- Correo: ReYDeS@gmail.com

Jueves 18 de Enero 2024

Alonso Eduardo Caballero Quezada

ISC2 Certified in Cybersecurity (CC), LPI Security Essentials Certificate, EXIN Ethical Hacking Foundation Certificate, LPI Linux Essentials Certificate, IT Masters Certificate of Achievement en Network Security Administrator, Hacking Countermeasures, Cisco CCNA Security, Information Security Incident Handling, Digital Forensics, Cybersecurity Management, Cyber Warfare and Terrorism, Enterprise Cyber Security Fundamentals, Phishing Countermeasures, Pen Testing, Ransomware Techniques, Basic Technology Certificate Autopsy Basics and Hands On, ICSI Certified Network Security Specialist (CNSS), OPEN-SEC Ethical Hacker (OSEH), Codered Certificate of Achievement: Digital Forensics Essentials (DFE) y Ethical Hacking Essentials (EHE).

Más de 20 años de experiencia como consultor e instructor independiente en las áreas de Hacking Ético, Forense Digital, GNU/Linux, y áreas relacionadas.

Redes Sociales

https://www.linkedin.com/in/alonsocaballeroquezada/

https://twitter.com/Alonso_ReYDeS

https://www.youtube.com/c/AlonsoCaballero

https://www.facebook.com/alonsoreydes/

https://www.instagram.com/alonso_reydes/

reydes@gmail.com

www.reydes.com

+51 949 304 030

@ReYDeS

¿Qué Maltego?

Es la herramienta todo en uno para realizar análisis de relaciones o enlaces. Ofrece minería de datos y recopilación de información en tiempo real, así como la representación de información en un gráfico basado en nodos, generando los patrones y conexiones de múltiples órdenes entre esta información sean fácilmente identificables.

Para utilizar Maltego Community Edition únicamente se debe proceder con un registro gratuito, y así empezar a encontrar información profundamente oculta de forma rápida y sencilla.

También puede encontrar una gran cantidad de documentación sobre Maltego.

* What is Maltego? : https://docs.maltego.com/support/solutions/articles/15000019166-what-is-maltego-

¿Para que se puede Utilizar Maltego?

Se puede utilizar para la fase de recopilación de información, en lo relacionado con ciberseguridad. Ahorra tiempo y permite trabajar con mayor precisión e inteligencia.

Maltego proporciona una búsqueda más potente y ofrece resultados más inteligentes. Ayuda en el proceso de pensamiento, al demostrar visualmente vínculos interconectados entre los elementos buscados.

El propósito de Maltego es analizar las relaciones o enlaces del mundo real entre la información a la cual se puede acceder públicamente en Internet. Esto incluye dejar huella en la infraestructura de Internet, así como encontrar información sobre las personas y organizaciones propietarias de la misma.

¿Para que se puede Utilizar Maltego? (Cont.)

Maltego se puede utilizar para determinar relaciones entre las siguientes Entidades:

- Personas
- Grupo de personas (redes sociales)
- Compañías
- Organizaciones
- Sitios Web
- Infraestructura de Internet
- Afiliaciones
- Documentos y archivos

* What can I use Maltego for?: https://docs.maltego.com/support/solutions/articles/15000020188-what-can-i-use-maltego-for-

¿Qué es Maltego Community Edition?

Maltego CE es utilizado por profesionales en ciberseguridad a nivel mundial, además se incluye en Kali Linux. Esta es la versión gratuita de Maltego.

Incluye la mayor parte de las mismas funciones de la versión comercial, sin embargo tiene algunas limitaciones. La principal limitación no se puede utilizarla con fines comerciales, además existe una limitación en la cantidad máxima de Entidades a devolver desde una sola Transformación.

MALTEGO

¿Cuales son las Características de Maltego CE?

- Capacidad de realizar análisis de enlaces o relaciones de hasta 10,000 entidades en un solo gráfico
- Capacidad de devolver hasta 12 resultados por transformación
- Incluye nodos de recopilación, los cuales agrupan automáticamente entidades con características comunes, lo cual permite ver más allá del ruido, y encontrar las relaciones buscadas
- Capacidad de compartir gráficos en tiempo real con múltiples analistas en una sola sesión
- Diversas opciones de exportación e importación de gráficos

Curso Maltego

Maltego CE

Sábados 20 y 27 de Enero del 2024. De 9:00 am a 12:00 pm (UTC -05:00)

Este curso ha sido dictado a participantes residentes en los siguientes países:

Presentación

Maltego es una herramienta para análisis de relaciones, la cual acelera y simplifica investigaciones complejas. Además permite ahorrar un 80% del tiempo, pues las investigaciones tradicionales requieren mucho trabajo. Los investigadores comúnmente suelen recurrir a numerosas fuentes de datos para identificar información factible de ser procesada. Es difícil comprender las correlaciones, enlaces, y grupos de datos, cuando se debe de intercambiar entre diferentes herramientas y pantallas. Con Maltego se puede enfrentar todos estos inconvenientes con solo algunos clics.

Maltego permite acceder a todos los datos desde una única interfaz de usuario, ya sean datos OSINT libres, o fuentes comerciales de información sobre amenazas, alertas SIEM, foros privados, blockchain de criptomonedas, información sobre redes sociales, o incluso datos internos. Maltego identifica conexiones en un gráfico de datos fácil de ser analizado. Ajustando características y pesos, se pueden detectar patrones los cuales de otro modo pasarían desapercibidos. Los gráficos también facilitan la comprensión de los resultados.

Maltego facilita el trabajo de miles de investigadores en más de cien países, para los sectores de ciberseguridad, cumplimiento y seguridad, así como fuerzas del orden público, instituciones privadas, y gubernamentales.

Temario

- Fundamentos sobre Maltego
- Activación Inicial
- Iniciando con Maltego
- Glosario de Términos
- Menú de Aplicaciones
- Seleccionar Entidades
- Menú Contextual
- Ejecutar Transformadas
- Trabajando con Maltego
- Crear Enlaces Manualmente
- Seleccionar Entidades Conectadas con Enlaces Específicos
- Encontrar Elementos en Múltiples Gráficos
- Transformadas de Búsqueda Web
- Pestaña de Investigación
- Modo de Privacidad
- Pegar Datos
- Encontrar un Gráficos
- Selección de Entidad y Enlace
- Acercamiento
- Pestaña de Vistas

- Pestaña de Entidades
- Creación Avanzada de Entidades
- Gestionar Entidades
- Entidades Estándar
- Importar y Exportar Entidades
- Pestaña de Colecciones
- Pestaña de Transformadas
- Concentrador de Transformadas
- Gestionar Transformadas
- Servicios Gestionados
- Ejecutar Vistas
- Pestaña de Máquinas
- Ejecutar una Máquinas
- Gestionar Máquinas
- Pestaña de Colaboración
- Compartir un Gráficos
- Ventana de Colaboración
- Pestaña de Importación y Exportación
- Importar / Exportar Gráficos y Configuraciones
- Pestaña de Ventana
- Ventanas de Maltego

Fechas y Horario

El Curso Virtual de Maltego CE tiene una duración total de seis (6) horas, las cuales se dividen en dos (2) sesiones de tres (3) horas cada una.

- **Fechas:**

  Sábados 20 y 27 de Enero del 2024

- **Horario:**

  De 9:00 am a 12:00 pm (UTC -05:00), 6 horas en total.

[*] El Curso se dicta sin ningún requisito mínimo en el número de participantes.

Beneficios e Inversión:

- Acceso a las sesiones en vivo
- Acceso al aula virtual por 45 días
- Video de las dos (2) sesiones
- Material utilizado durante el desarrollo del curso
- Asesoría personalizada
- Libro "Fundamentos de Hacking Ético" escrito por el instructor
- Certificado digital de participación
- Certificado digital de aprobación. Puntuación mínima 70/100. Por una duración total de 16 horas

S/. 225 Soles o $ 70 Dólares

El pago del curso se realiza mediante alguno de los siguientes mecanismos:

Residentes en Perú	Residentes en Otros Países
Deposito bancario o transferencia interbancaria en la siguiente cuenta: Scotiabank ScotiaBank Cuenta de Ahorros en Soles: 324-0003164 A nombre de: Alonso Eduardo Caballero Quezada CCI: 009-324-203240003164-58	Pago a través de PayPal. O también transferencia de dinero mediante Western Union y MoneyGram PayPal Escriba por Favor un mensaje de correo electrónico a reydes@gmail.com para proporcionarle los datos pertinente para realizar el pago.

Confirmado el pago se enviará al correo electrónico del participante, los datos necesarios para conectarse hacia la plataforma, además de toda la información pertinente para su participación en el curso

Más Información

Para obtener más información sobre este curso virtual, tiene a su disposición los siguientes mecanismos de contacto.

Correo electrónico: reydes@gmail.com

Teléfono: +51 949 304 030

Sitio Web: https://www.reydes.com

Instructor

Alonso Eduardo Caballero Quezada

ISC2 Certified in Cybersecurity (CC), LPI Security Essentials Certificate, EXIN Ethical Hacking Foundation Certificate, LPI Linux Essentials Certificate, IT Masters Certificate of Achievement on Network Security Administrator, Hacking Countermeasures, Cisco CCNA Security, Information Security Incident Handling, Digital Forensics, Cybersecurity Management, Cyber Warfare and Terrorism, Enterprise Cyber Security Fundamentals, Phishing Countermeasures, Pen Testing, Ransomware Techniques, Basic Technology Certificate Autopsy Basics and Hands On, ICSI Certified Network Security Specialist (CNSS), OPEN-SEC Ethical Hacker (OSEH), Codered Certificate of Achievement: Digital Forensics Essentials (DFE) y Ethical Hacking Essentials (EHE). He sido instructor, expositor y conferencista en el OWASP LATAM Tour, OWASP Perú Chapter Meeting, OWASP LATAM at Home, PERUHACK, PERUHACKNOT, B.B Lucky Perú, Eksparty University Talks Perú. Cuento con más de diecocho años de experiencia en el área y desde hace catorce años laboro como consultor e instructor independiente en las áreas de Hacking Ético & Forense Digital. Pertenecí por muchos años al grupo internacional RareGaZ y grupo Peruano PeruSEC. He dictado cursos para España, Ecuador, México, Bolivia y Perú, presentándome también en exposiciones enfocadas a Hacking Ético, Forense Digital, GNU/Linux y Software Libre. Mi correo electrónico es ReYDeS@gmail.com y mi página personal está en: https://www.ReYDeS.com

Sitio Web:

www.reydes.com

Correo:

reydes@gmail.com

Más Información:

https://www.reydes.com/d/?q=Curso_Maltego

Prácticas

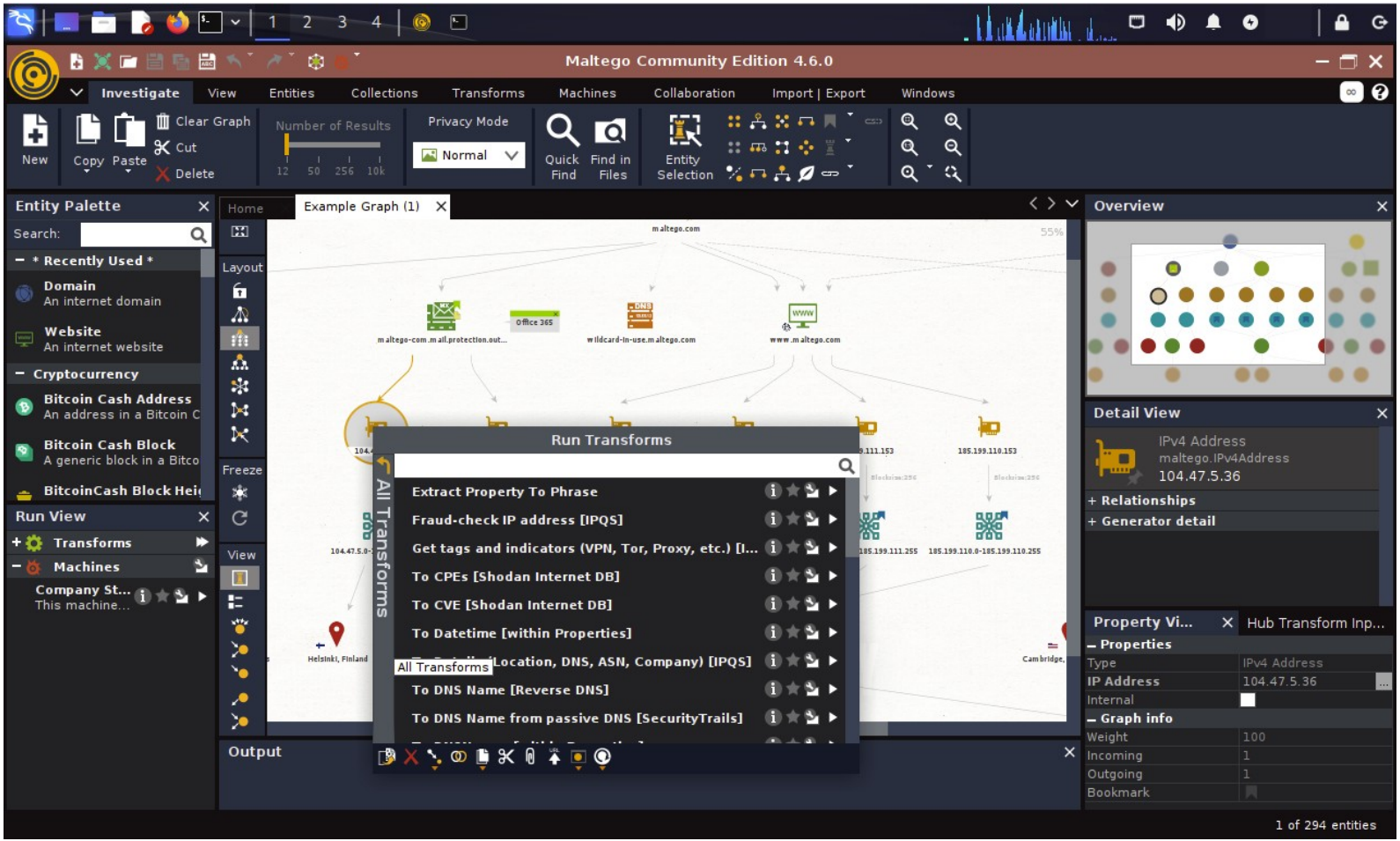
Maltego Community Edition 4.6.0
Investigate
View
Entities
Collections
Transforms
Machines
Collaboration
Import | Export
Windows
New
Copy
Paste
Clear Graph
Cut
Delete
Number of Results
Privacy Mode
Normal
Quick Find
Find in Files
Entity Selection
Entity Palette
Search:
Recently Used
Domain
An internet domain
Website
An internet website
Cryptocurrency
Bitcoin Cash Address
Bitcoin Cash Block
Run View
Transforms
Machines
Company St...
This machine...
Home
Example Graph (1)
Layout
Freeze
View
Output
Run Transforms
All Transforms
Extract Property To Phrase
Fraud-check IP address [IPQS]
Get tags and indicators (VPN, Tor, Proxy, etc.) [I...
To CPEs [Shodan Internet DB]
To CVE [Shodan Internet DB]
To Datetime [within Properties]
To DNS Name [Reverse DNS]
To DNS Name from passive DNS [SecurityTrails]
Overview
Detail View
IPv4 Address
maltego.IPv4Address
104.47.5.36
Relationships
Generator detail
Property Vi...
Hub Transform Inp...
Properties
Type
IPv4 Address
IP Address
104.47.5.36
Internal
Graph info
Weight
100
Incoming
1
Outgoing
1
Bookmark
1 of 294 entities

Cursos Disponibles en Video

Curso Hacking Ético
https://www.reydes.com/d/?q=Curso_de_Hacking_Etico

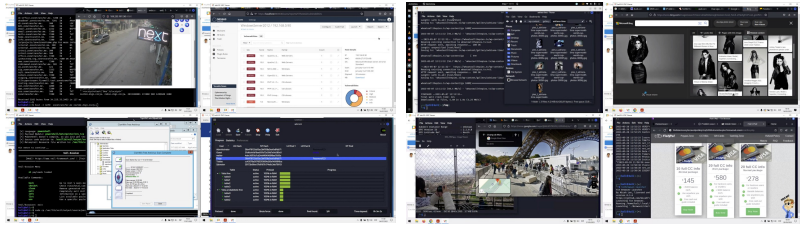

Curso Hacking Aplicaciones Web
https://www.reydes.com/d/?q=Curso_de_Hacking_Aplicaciones_Web

Curso Informática Forense
https://www.reydes.com/d/?q=Curso_de_Informatica_Forense

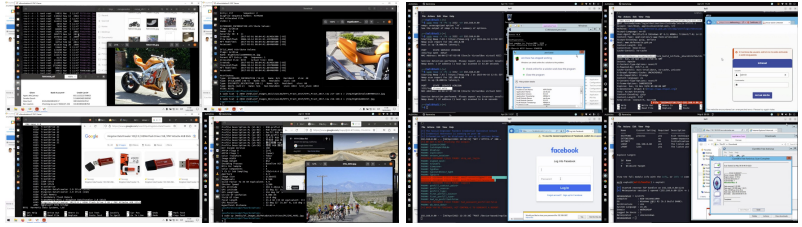

Curso Hacking con Kali Linux
https://www.reydes.com/d/?q=Curso_de_Hacking_con_Kali_Linux

Curso OSINT - Open Source Intelligence
https://www.reydes.com/d/?q=Curso_de_OSINT

Curso Forense de Redes
https://www.reydes.com/d/?q=Curso_Forense_de_Redes

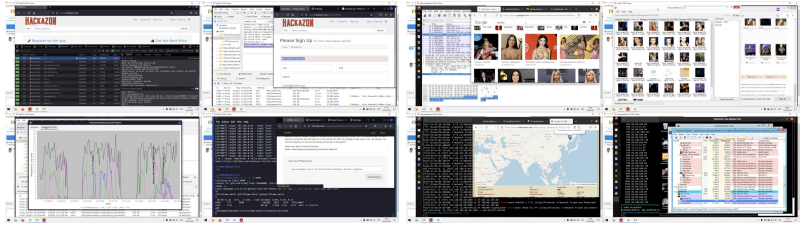

Y todos los cursos virtuales:

https://www.reydes.com/d/?q=cursos

Más Contenidos

Videos de webinars

https://www.reydes.com/d/?q=videos

Diapositivas de webinars

https://www.reydes.com/d/?q=eventos

Libros y artículos

https://www.reydes.com/d/?q=documentos

Blog

https://www.reydes.com/d/?q=blog/1

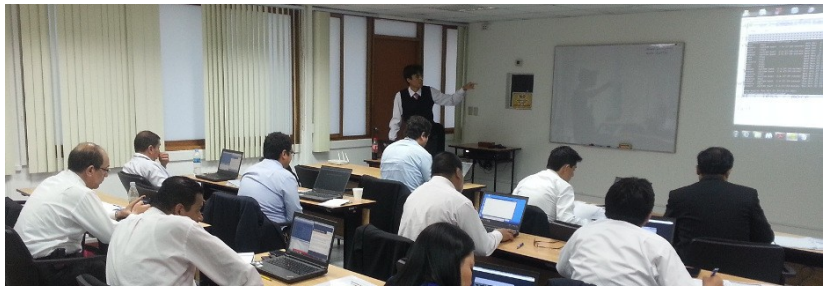

Webinar Gratuito

Maltego Community

Alonso Eduardo Caballero Quezada

Instructor y Consultor Independiente en Ciberseguridad

Sitio Web: www.ReYDeS.com -:- Correo: ReYDeS@gmail.com

Jueves 18 de Enero 2024